UNIVERSUS, Freunde der ganzheitlichen Wahrnehmung des Seins

Einladung zur Frühjahrstagung 2024

Liebe Geschwister in Christi Namen,

Sie sind auf Grund unserer Bücher, Fernsehsendungen bei QS24.tv oder über unsere Website auf UNIVERSUS aufmerksam geworden und haben Ihr Interesse bekundet, über unsere Rundbriefe mit uns in Kontakt zu bleiben.

Durch Lesen und über Videos haben Sie sich ein befreiendes Wissen angeeignet. Wenn wir mal «drüben» ankommen, werden wir aber nicht danach befragt, sondern nach unseren Taten daraus.

Die Frühjahrstagung 2024 will darum der Umsetzung des Wissens im Alltag dienen. Wenn Sie dieses Anliegen teilen, sind Sie sehr herzlich zur Teilnahme eingeladen.

Datum und Zeiten	Samstag, 20. April 2024, 10:00 – 17:00 Uhr	
Ort	Franziskussaal, Höfli-Zentrum, CH-6030 Ebikon, Schweiz, vgl. **Anhänge 2 und 3**	
Thema	**Im Umgang mit dem Zeitgeist**	
Programm		**Anhang 1**
Teilnahme	offen für jedermann, maximal 25 Personen	
Voraussetzungen	Offenheit für biblische und nachbiblische Offenbarungen	
Anreise mit ÖV	Details vgl.	**Anhang 2**
Anreise mit Auto	Details vgl.	**Anhang 3**
Anmeldung an	universus@bluewin.ch mit ausfüllbarem Anmeldeformular in der beigefügten separaten PDF-Datei oder sinngemäss in einem E-Mail-Text. Die Teilnahme wird bestätigt. Bei einer Anmeldungsquote über 25 Personen gelten weitere Tagungen als Option.	
Mittagessen:	Entweder Selbstverpflegung oder auf eigene Kosten Pizza im Höfli-Zentrum. Vgl. Anmelde-Formular	
Kosten:	Die Tagung wird auf Spendenbasis angeboten.	
Rückfragen an:	universus@bluewin.ch	

Wir freuen uns auf die bevorstehende Begegnung und grüssen Euch herzlich.

Rolf Meyer Helmut Agustoni

Anhang 1

Programm «Im Umgang mit dem Zeitgeist»

Schaut man sich in der Welt um, erscheint uns so manches aus den Fugen geraten. Die Entwicklungen schreiten so rasch voran, dass viele nicht mehr mitkommen und dann ihre Kritikfähigkeit verlieren.

So vieles ist heute in Bewegung, dass sich Zukunftsängste entwickeln und sogar zu Suiziden führen können. Was können wir dagegen tun, wie damit umgehen?

Wohin führt das, wenn wir so weitermachen? Welche Möglichkeiten gäbe es, das Negative zu stoppen? Ist es nicht Mangel an Selbstlosigkeit und Nächstenliebe, der den Zeitgeist überhaupt erschaffen hat? Was befürchten die Menschen, wenn sie die Zone ihres Egos verlassen?

Ein einfaches Befolgen der göttlichen Gebote würde die Welt zum Paradies gestalten. Warum wollen die Menschen das nicht? Und wir?

Damit wollen wir uns an der kommenden Frühjahrstagung befassen. Zwei Impulsreferate helfen uns, tiefer ins Thema zu kommen. Der Hauptaspekt liegt aber in den drei moderierten Traktanden im Erfahrungsaustausch unter den Teilnehmenden.

Datum:		Samstag, 20. April 2024	
Ort:		Franziskussaal, 6030 Ebikon	**Anhang 3**
Zeit:		10.00 – 17.00	
Ablauf:	10:00	Begrüssung, Einstimmung	Helmut
	10:30	Impulsreferat 1 «Woher der Zeitgeist stammt und wie er sich entwickelt»	Rolf
	11:00	**Moderation 1** «Welche Zeitgeistprobleme fordern uns heraus?»	Rolf
	12:00	Mittagspause	
	13:30	Impulsreferat 2 «Wohin tendiert der Zeitgeist und wohin sollte er gehen?»	Helmut
	14:15	**Moderation 2** «Wie finden wir im Zeitgeist den Weg zur geistigen Widergeburt?»	Helmut
	15:00	Pause	
	15:15	**Moderation 3** «Wie gehen wir mit dem Zeitgeistthema um?	Rolf / Helmut
	16:45	Schlusswort	Rolf / Helmut

Die Zeiten sind als Richtwerte zu verstehen und werden mit Ausnahme Beginn und Mittagspause situationsgerecht angepasst.

Die einzelnen Teile werden durch Musikstücke umrahmt.

Anhang 2

Anreise mit ÖV (Bahn, Bus)

Anfahrt mit **Bahn** bis Bahnhof Ebikon von dort mit **Bus Nr. 26** Richtung Ottigenbühl bis Haltestelle Höfli, weiter zu Fuss (70m):

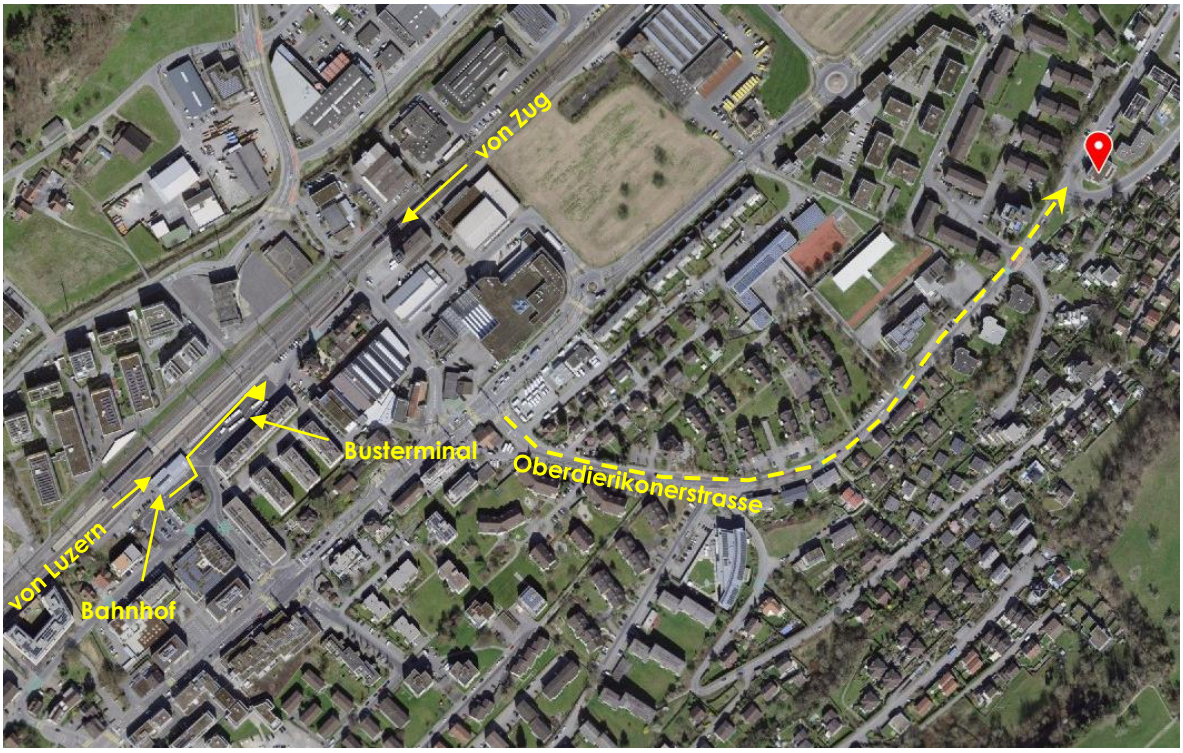

Fahrplan

S-Bahn	Ebikon Bahnhof von Luzern an	09:31	
S-Bahn	Ebikon Bahnhof von Zug an	09:25	
Bus Nr 26	Ebikon Bahnhof, Busterminal ab	09:35	
Bus Nr 26	Höfli an	09:38	
Bus Nr 26	Höfli ab	17:16	17:46
Bus Nr 26	Ebikon Busterminal Bahnhof an	17:20	17:50
S-Bahn	Ebikon Bahnhof nach Luzern, Gleis 3 ab	17:27	17:59
S-Bahn	Ebikon Bahnhof nach Zug, Gleis 4 ab	17:31	17:58

Zugang zum Franziskussaal vgl. Darstellungen im **Anhang 3**

Street View

Telefon für dringende Anliegen

vor der Tagung	+41 41 440 24 07 (Festnetz)
während der Tagung	+41 79 641 98 19 (mobil)

Anhang 3

Anreise mit Auto: Hartenfelsstrasse 2. Parkplätze vorhanden, P1 und P2

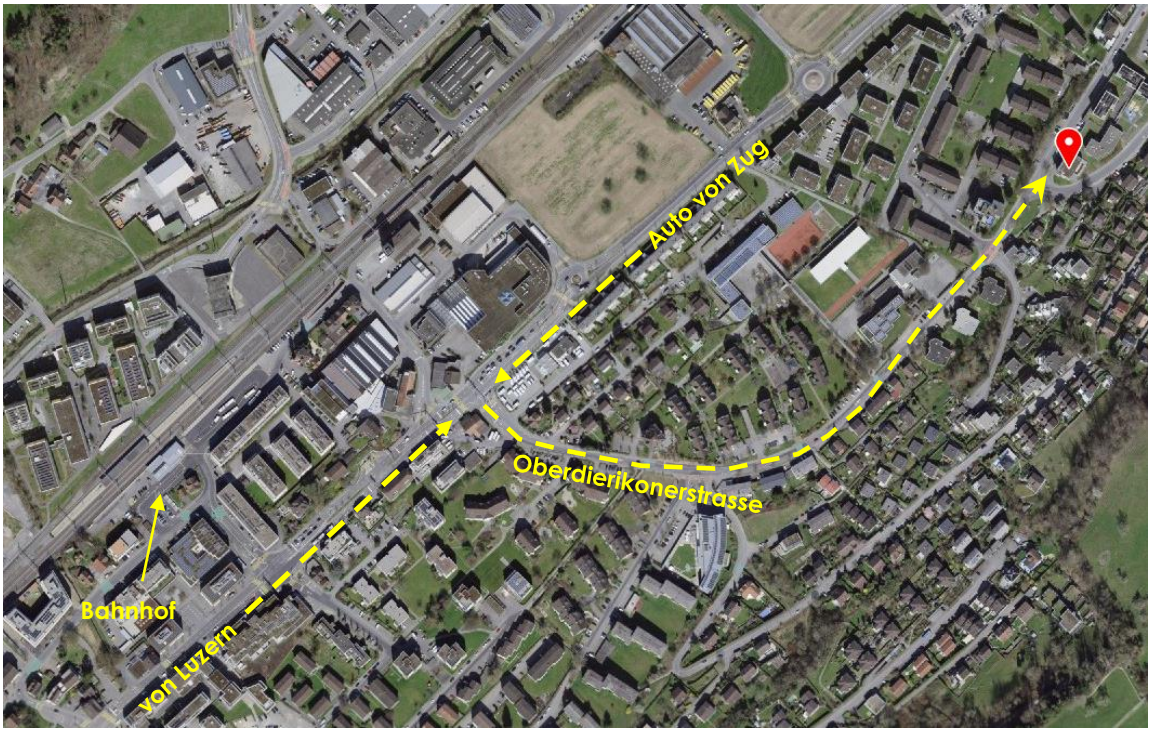

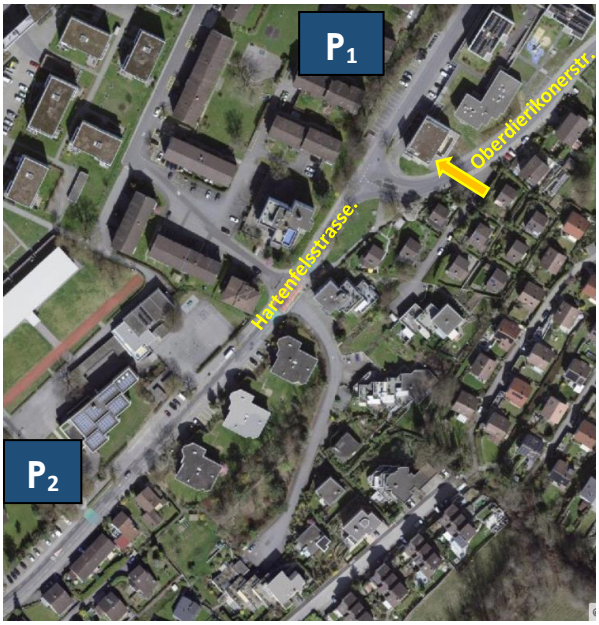

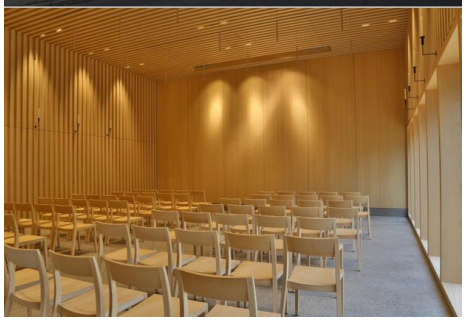

Street View

P1: Weiss markierte Parkplätze links gratis, der Strasse entlang mit Parkscheibe.
Bitte Besucherparkplätze (gelb) frei lassen.
P2: Gebührenpflichtige öffentliche Parkplätze

Telefon für dringende Anliegen

vor der Tagung	+41 41 440 24 07 (Festnetz)
während der Tagung	+41 79 641 98 19 (mobil)